

Arquitetura - Corte AA

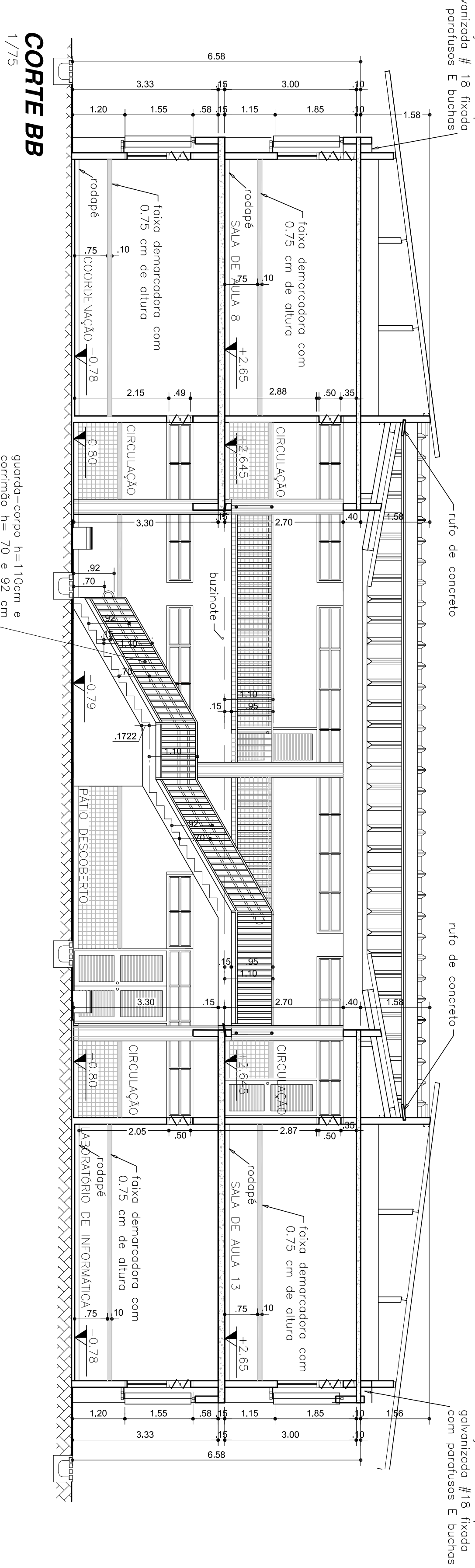

Arquitetura - Corte BB

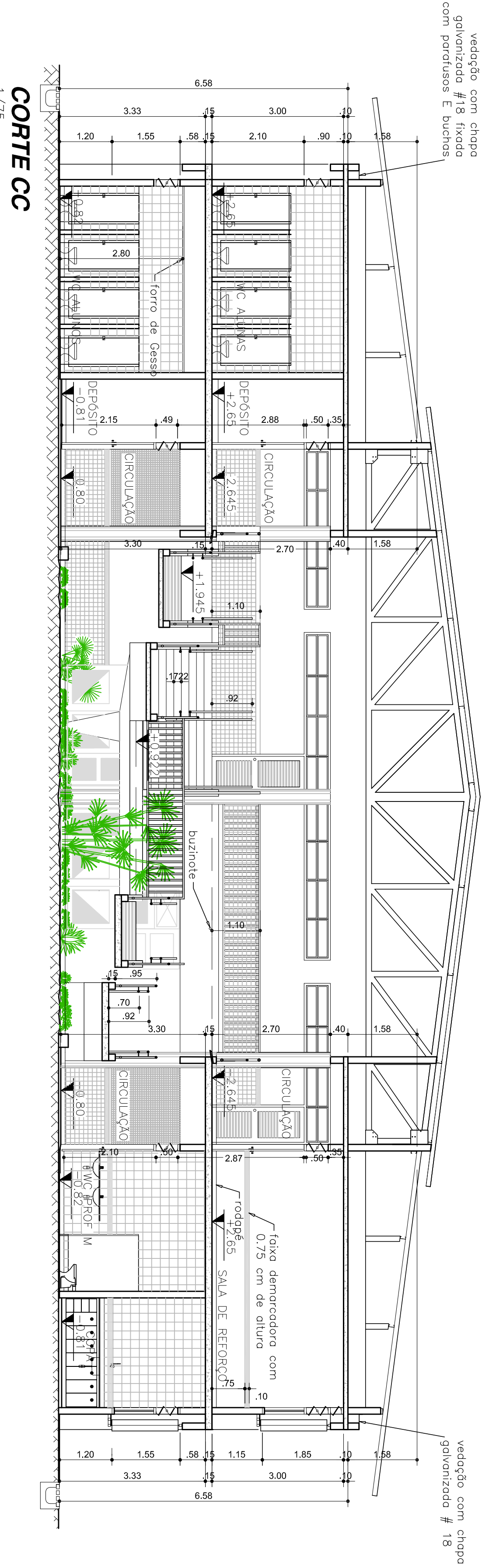

Arquitetura - Corte CC

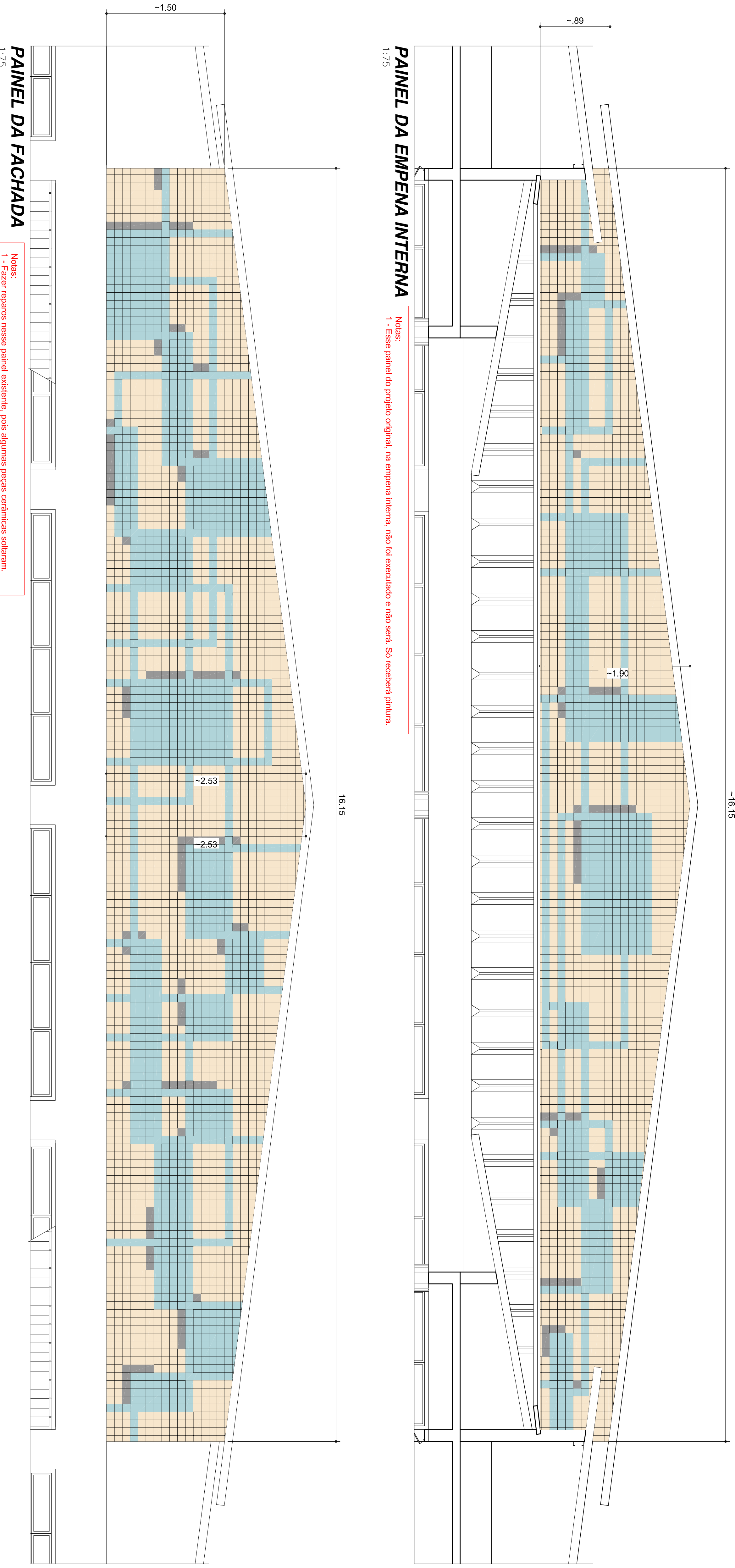

Arquitetura - Painel da Empena Interna

Arquitetura - Painel da Fachada



Figura 72 - Guia de balizamento



DETALHE GUARDA-CORPO / CORRIMAOS / GUIA BALIZAMENTO DA RAMPA

Obs.: Para obter todas as medidas de balizamento com o fio de guia, consulte o documento de instalação na parte lateral interna e superior.

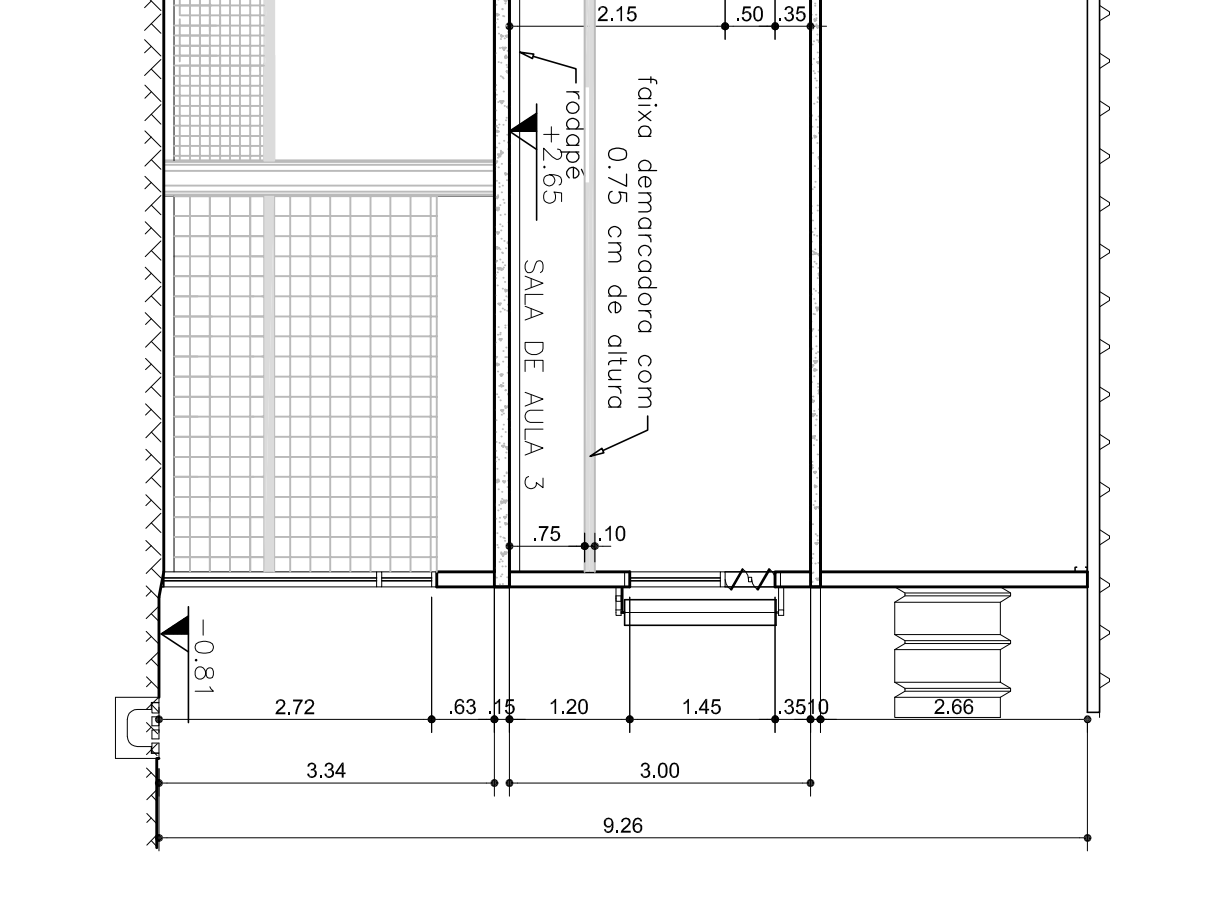
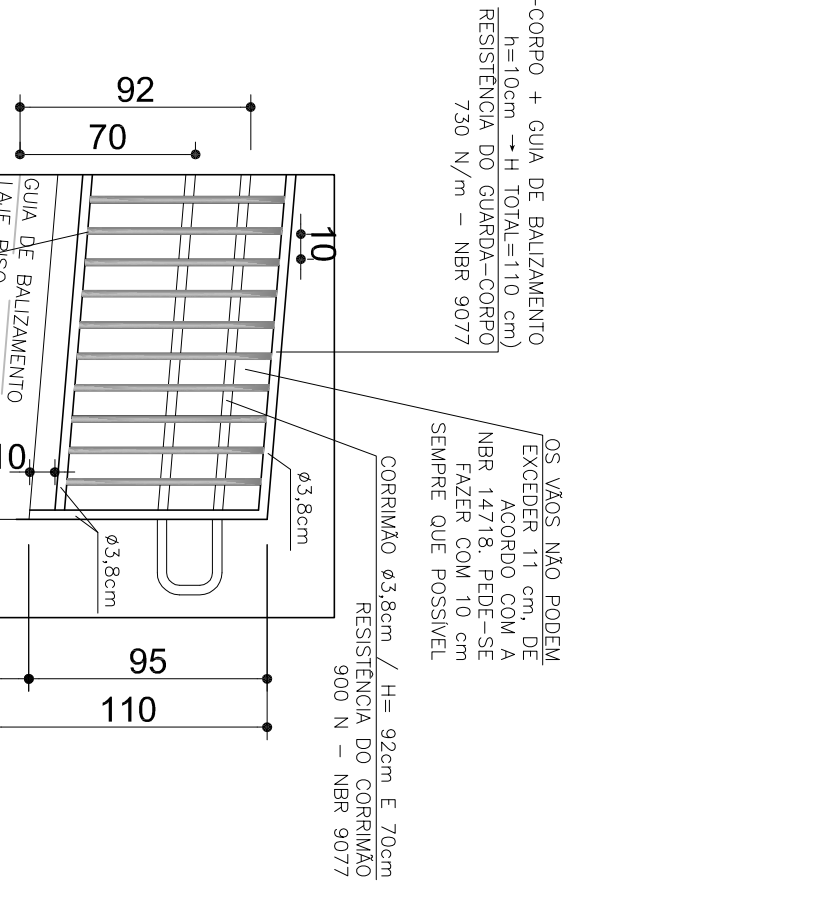
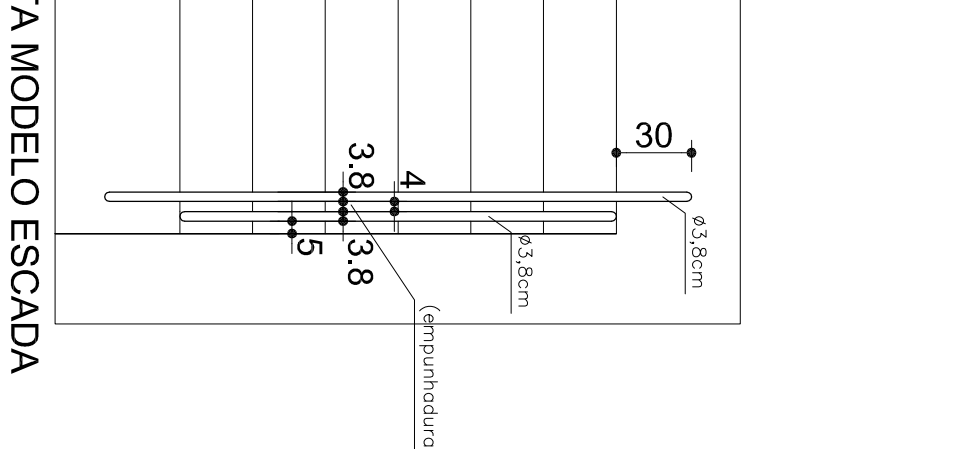
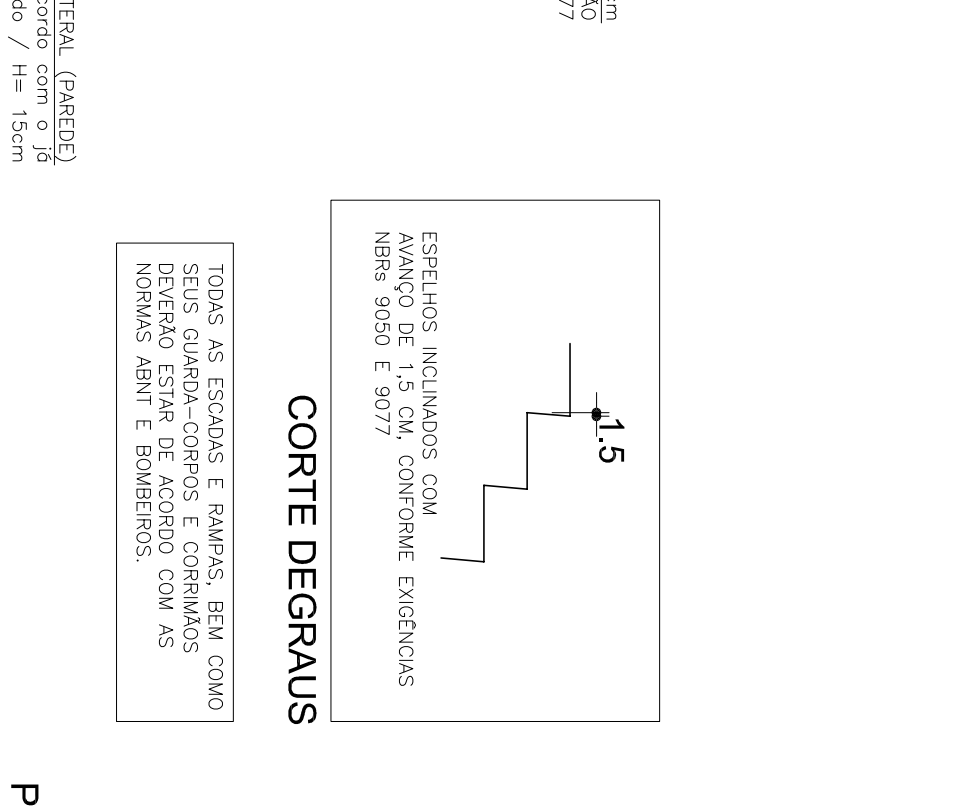
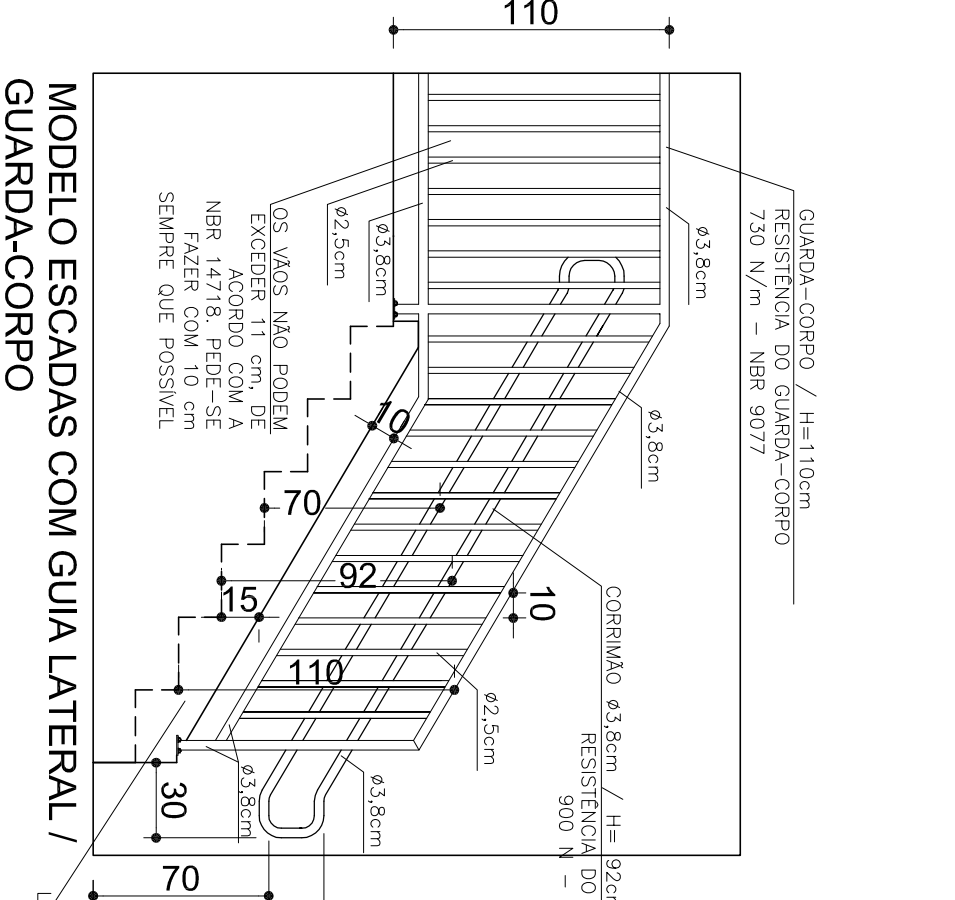

LEGENDA

- Corrimão ELIANE ARQUITETURAL 10 x 10 cm cor AZUL ESCURO (40%)
- Corrimão ELIANE ARQUITETURAL 10 x 10 cm cor BEGE (50%)
- Corrimão ELIANE ARQUITETURAL 10 x 10 cm cor PRETO (10%)

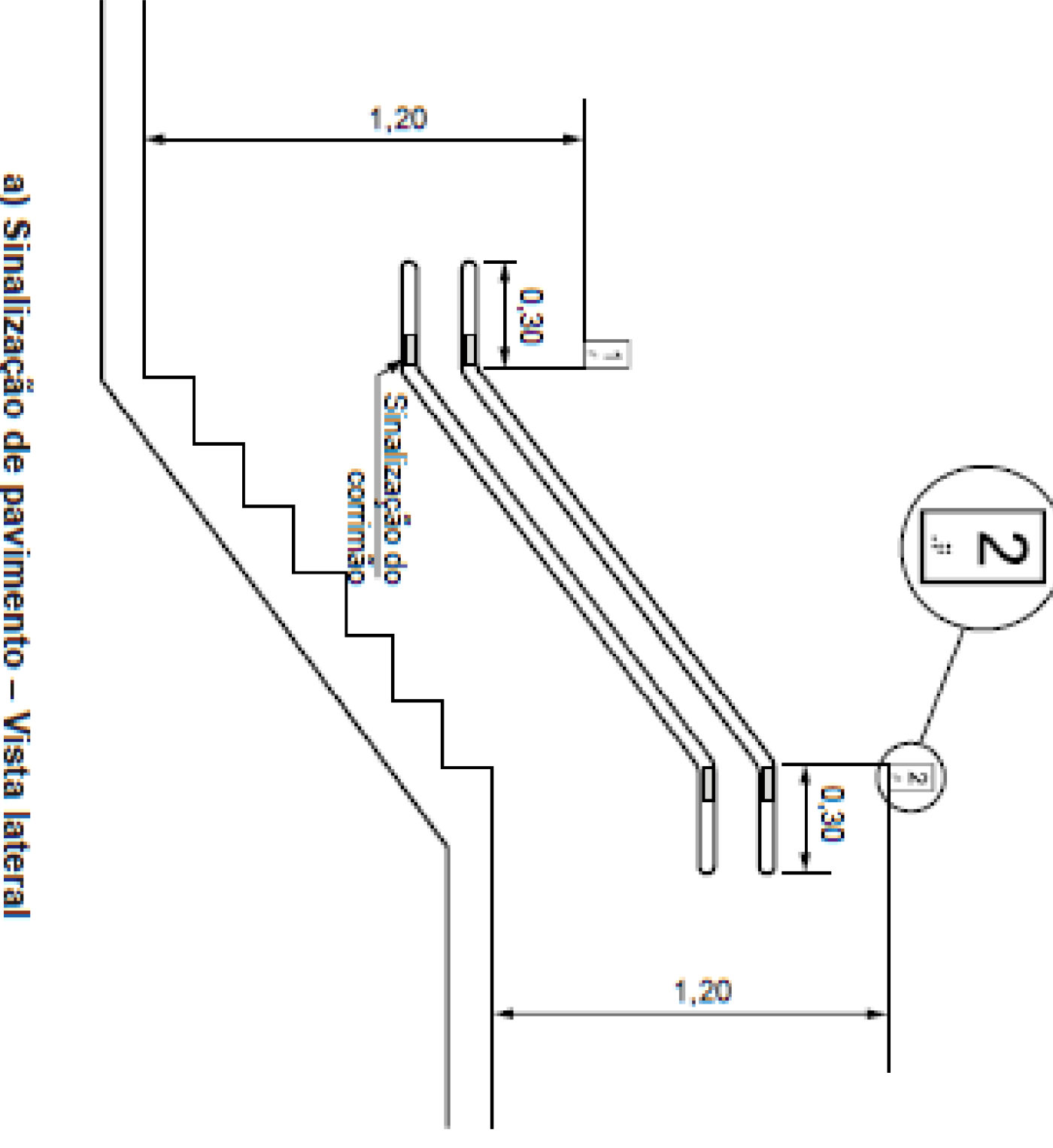

a) Sinalização de pavimento - Vista lateral

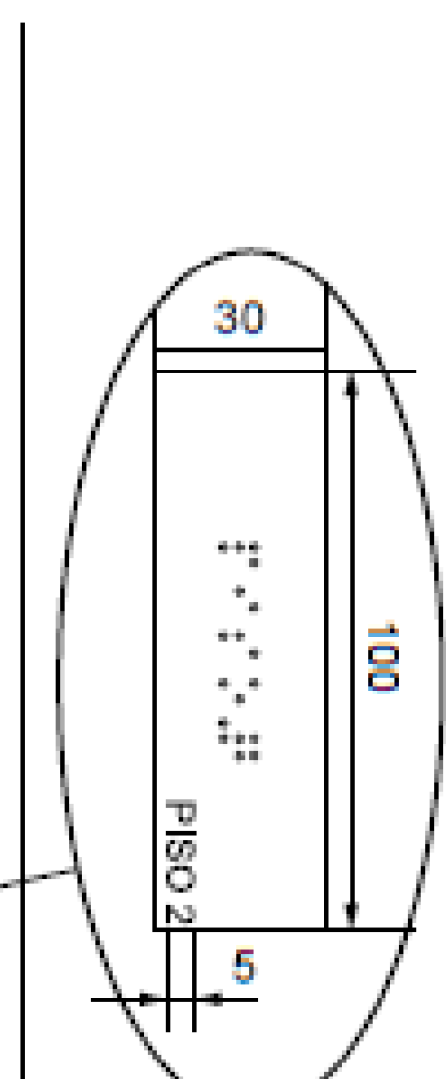

b) Sinalização de pavimento e corrimão

Figura 60 - Sinalização de pavimento e corrimão

SINALIZAÇÃO PARA RAMPAS E ESCADAS

Fonte: NBR 9050

Table with project information including client details (SENAR, REACTO DAS BARRAS, BRASILAR), project name (PRÉDIO FEDERAL DE EDUCAÇÃO, CIÊNCIA E TECNOLOGIA DE BRASILIA), and architectural firm information (PRANCIA).